

# PETがん検診

よき経営者を  
目指すものの団体

公益社団法人 登米法人会

「健康経営」のために

PETがん検診を

全コース  
医師の画像説明付き

※受診料はクリニックから企業会員様へご請求となります。

全て消費税8%込

検診コース		プレミアムコース	スタンダード+脳コース	スタンダードコース
		がん、脳など全身をくまなく調べる、充実した総合検診コースです。	スタンダードコースに脳検査(MRI・MRA)をプラスした、ほぼ全身を検査するコースです。	PET検査を中心にした、総合的ながん検診コースです。
検診時間		約4時間30分	約4時間30分	約4時間30分
通常料金		216,000円	194,400円	167,400円
登米法人会会員料金		<b>199,800円</b>	<b>178,200円</b>	<b>151,200円</b>
面談・結果説明		●	●	●
PET/CT	全身	●	●	●
脳PET (PET 頭部+MRI 頭部統計解析) <sup>※1</sup>		OP 32,400円	OP 32,400円	—
M R	頭部 (MRI・MRA)	●	●	—
	腹部・骨盤部	●	●	●
C T	全身/肺	●	●	●
	メタボリックシンドローム	●	OP 8,640円	OP 8,640円
超音波	頸部・腹部	●	●	●
	乳腺 (女性)	●	●	●
血液検査	一般検査	●	●	●
	胃がんリスク検査 (ピロリ抗体+ペプシノーゲン)	●	●	●
	腫瘍マーカー6種 (AFP、PSA(男性)、CEA、CA125(女性)、 シフラ、CA19-9、ProGRP)	●	●	●
	PSA F/T比(男性)	●	●	●
	追加腫瘍マーカー5種 (SCC抗原、SLX、NCC-ST-439、 PIVKA-II、尿中NMP22)	●	OP 10,800円	OP 10,800円
	膠原病・リウマチ検査	●	●	●
便検査・尿検査・尿細胞診		●	●	●
喀痰細胞診		●	●	●
眼底・眼圧		●	●	●
身長・体重・腹囲・血圧・視力・聴力		●	●	●
心電図		●	●	●
血圧脈波 (血管年齢)		●	OP 4,320円	OP 4,320円
肺機能		●	OP 3,240円	OP 3,240円

備考

ご予約に合わせてFDG (PET用薬剤) を製剤いたしますので、当日のキャンセルはご容赦ください。

※1 早期の認知症の発見を目的とした検査です。

※ 上記のプレミアムコースに、胃内視鏡検査を付けたコースもご用意しております。(232,200円)  
(その他のオプション検査)

◆アレルギー5種 8,640円 ◆アレルギー36種 21,600円 ◆HPV検査 (女性) 6,480円 ◆骨密度 2,160円  
◆心不全検査 3,240円 ◆インスリン抵抗性検査 3,240円

申込み  
問合せ 公益社団法人  
登米法人会

〒987-0511 登米市迫町佐沼字萩洗二丁目  
2番地4 (佐沼酒販会館2階)

TEL 0220-22-6617  
FAX 0220-22-1366

http://www.tome-houjinkai.com/

申込手順

- 1 法人会へ申込FAX
- 2 クリニックから受診者へ日程等の  
確認連絡・問診票の送付
- 3 検診
- 4 クリニック窓口支払 (請求書払可)
- 5 クリニックから受診者へ検診結果送付

受診  
施設

医療法人 西隆会  
厚生仙台クリニック  
ROUSEI SENDAI CLINIC

〒981-0933 仙台市青葉区柏木1丁目5-45

0120-501-799 FAX 0120-501-087

http://www.kousei-sendai.jp 厚生仙台クリニック 検索

# 「健康経営」の一つとして、PETがん検診をお勧めします

企業の安定した経営には、経営者自身の健康と、従業員の健康づくりへの取り組みが重要です。健康増進に積極的に取り組む企業経営スタイル「健康経営」は、生産性の向上、休業による労働損失の抑制、企業イメージの向上につながります。

## PET/CT検査の特長

- ① 一度の検査で、ほぼ全身のがんを調べることができます。
- ② 苦痛や不快感を伴わない検査です。
- ③ 高精細なPET画像とCT画像を重ね合わせることで、非常に高い精度で病気の発見や診断が可能です。

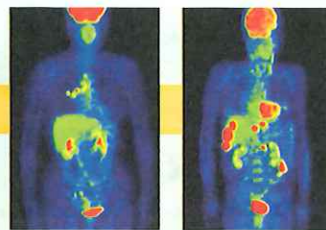

肺がん症例 大腸がん症例

## がんの高い発見率

当院で検診を受けられた方の約2%にがんを発見しています。  
(PETを用いない一般的な検診、例えば肺がん検診の発見率は0.04%程度)



## 当院の特長

1. 当日すべてのコースで医師の画像説明があります  
当日のうちに画像検査の結果がわかりますので、お忙しい経営者や経営幹部の方に大変ご好評をいただいております。
2. 土曜日の診療、午後の受付時間を設けております  
平日は忙しく時間をお取りできない方、午前にお仕事をされてから検診を受けたい方などにお勧めです。
3. プライバシーに配慮しております  
なるべく他の検診者や患者様と会わない配慮をしておりますので、リラックスして検査をお受けいただけます。
4. 女性技師による乳腺・腹部エコー検査の対応  
女性の方にご安心して検査を受けていただけるよう女性技師が対応しております。

## 「PETがん検診」申込書

公益社団法人登米法人会 事務局 行き



0220-22-1366

事業所名				電 話			
所在地	〒						
フリガナ				T・S・H			
受診者名				生年月日	年	月	日
自宅住所	〒						
受診希望日時	(第一希望)			(第二希望)			
	月	日	<input type="checkbox"/> AM <input type="checkbox"/> PM	月	日	<input type="checkbox"/> AM <input type="checkbox"/> PM	
受診コース	<input type="checkbox"/> プレミアムコース <input type="checkbox"/> スタンダード+脳コース <input type="checkbox"/> スタンダードコース						
オプション	<input type="checkbox"/> 脳PET (早期の認知症を発見するための検査) <input type="checkbox"/> 血圧脈波 <input type="checkbox"/> 肺機能 <input type="checkbox"/> メタボリックシンドローム <input type="checkbox"/> 追加腫瘍マーカー5種 <input type="checkbox"/> アレルギー5種 <input type="checkbox"/> アレルギー36種 <input type="checkbox"/> HPV検査(女性) <input type="checkbox"/> 骨密度 <input type="checkbox"/> 心不全検査 <input type="checkbox"/> インスリン抵抗性						
支払い方法	<input type="checkbox"/> 窓口支払(カード決済可) <input type="checkbox"/> 請求書						



※個人情報の取扱いについて 申込書に記載頂きました個人情報を、検診制度申込のための管理(受診医療機関への連絡)以外の目的で利用することは一切ございません。

# ペット PET がん検診



## PET検査によるがんの早期発見

わが国の死亡原因の第一位は「がん」でしかも増加傾向にあります。その早期発見に威力を発揮する診断方法として「PET検査」(陽電子放射断層撮影装置)が大きな注目を集めています。

PET検査は、今まで発見しにくかった早期の小さながんを高い確率で見つけることができる画期的な検査方法です。PET検査と他の診断機器や検査を合わせて行う「PETがん検診」によって、より正確な診断で早期発見ができ、早期治療につなげることが可能となりました。がんは無症状のうちに発見することが大切です。健康管理とがん早期発見にPETがん検診をお奨めします。

### PET検査の特長

- 1センチ前後のがんを早期に発見可能
- ▶ 従来に比べ発見率が飛躍的に向上
- 一度で全身のがんをチェック
- ▶ 短時間でくまなく検査
- 苦痛や不快感のない検査
- ▶ 痛くない、辛くない、楽な検査



### PETがん検診コース

各コース	A PET がんドック コース	C PET コース	D ドック PET コース	E PET エコノミー コース
検査項目				
PET検査 (全身)	●	●	●	●
CT検査 (胸部・腹部)	●	●	●	●
MRI検査 (頭部・骨盤部)	●			
超音波検査 (肝・胆・腎・膵・消化管・甲状腺)	●	△	(日帰りドック)	
ペプシノーゲン (消化器管)	●	●		
便潜血検査 (消化器管)	●	●	●	●
血液検査 (全般)	●	●	(日帰りドック)	
腫瘍マーカー検査 (男性用・女性用)	● (7種)	● (5種)	● (3種)	● (3種)
肝炎ウイルス検査	●	●		
日帰りドック			●	
心電図検査	△	△		
脳検診	△	△	△	△
検査時間	5時間 30分	4時間 30分	ドック 4時間(1日) PET 4時間30分(1日)	4時間

- △印はオプション検査です。
- ④ドックPETコースはPET検査と人間ドックを2日間で検査します。(2回来院いただけます)
- Eコースに食事は付きません。

### 登米法人会会員様特別料金

検診コース	登米法人会 会員様特別料金	非会員様 (一般)料金
A PETがんドックコース	162,000円	184,500円
C PETコース	103,000円	108,000円
D ドックPETコース	99,900円	
E PETエコノミーコース	60,000円	

- 非会員様は登米法人会入会申込後に特別料金となります。
- 2回以上受診される場合「リピーター割引料金」が適用されます(Cコースのみ)。詳細はお問合せ下さい。

オプション検査	料 金
超音波検査	14,000円
心電図検査	5,400円
脳 検 診	21,600円

■ PET検診コース及びオプション検査の料金は全て税込みとなっております。

遠方よりお越しに  
なる方の旅費を  
一部負担します

詳細についてはお問い合わせ下さい

当病院から100km以上遠方よりお越しになる方に、交通費・宿泊費の一部を負担します。(Aコースのみに適用します)

項 目	交通費	宿泊費
適 用	公共の交通機関利用料金の実費 高速道路等料金の実費(往復)	宿泊施設の素泊料金の実費(一泊のみ)
負担上限額(税込)	25,000円	6,000円

申し込み  
受 付

公益社団法人 **登米法人会**  
〒987-0511 宮城県登米市町町佐沼字萩洗2-2-4 佐沼酒販会館 2F

TEL 0220-22-6617  
FAX 0220-22-1366



社会医療法人 将道会

**総合南東北病院**

〒989-2483 宮城県岩沼市里の杜1丁目2番5号

TEL 0223-23-3151 (代表)  
FAX 0223-23-3150

URL <http://www.minamitohoku.jp>

PETがん検診のご予約は下記申込書をFAXしてください



予約申込み

**FAX 0220-22-1366**

公益社団法人 登米法人会

## PETがん検診予約申込書

申込書に必要事項を記入又は○で囲んでFAXして下さい

お申込み日 年 月 日

フリガナ				性別	<input type="radio"/> 男
お名前	印			性別	<input type="radio"/> 女
フリガナ	〒				
自宅 ご住所					
生年月日	<input type="radio"/> 明治 <input type="radio"/> 大正	年	<input type="text"/>	月	<input type="text"/>
	<input type="radio"/> 昭和 <input type="radio"/> 平成	日	<input type="text"/>	年令	<input type="text"/>
身長	<input type="text"/>	cm	体重	<input type="text"/>	kg
自宅 電話番号	( ) - ( ) - ( )				
携帯番号	- ( ) - ( ) - ( )				
フリガナ				所属部署 役職	
勤務先名					
フリガナ	〒				
勤務先 ご住所					
勤務先 電話番号	- ( ) - ( ) - ( )				

ご連絡先	<input type="radio"/> 自宅	<input type="radio"/> 会社	<input type="radio"/> 携帯
------	--------------------------	--------------------------	--------------------------

ご予約 コース	<input type="radio"/> A PETがんドックコース	オプション	
	<input type="radio"/> C PETコース		<input type="radio"/> 超音波検査
	<input type="radio"/> D ドックPETコース		<input type="radio"/> 心電図検査
	<input type="radio"/> E PETエコノミーコース		<input type="radio"/> 脳検診
		<input type="radio"/> リピーター	

検診 希望日	第1希望	<input type="text"/> 年 <input type="text"/> 月 <input type="text"/> 日
	第2希望	<input type="text"/> 年 <input type="text"/> 月 <input type="text"/> 日

希望事項	
------	--

※受診日時は、別途お打合せさせていただきます。

お支払 方法	●当日お支払い下さい
	<input type="radio"/> 現金 <input type="radio"/> クレジットカード

担当者(記入不要)	D B	M R
	無・( )	可・( )

■お申し込みの際に頂いた個人情報は、当センターの目的に添って使用し、他の目的には利用致しません。



総合南東北病院

### 案内図

- JR**  
仙台駅より岩沼駅 20分  
岩沼駅より徒歩 20分  
タクシー 5分
- 車**  
岩沼ICより 2分  
仙台空港より 15分  
白石ICより 45分  
仙台ICより 45分

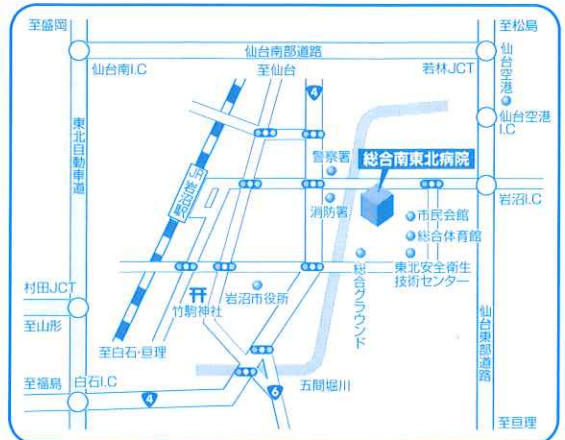

問合せ・  
検診施設

総合南東北病院 **南東北岩沼PET高度診断治療センター**  
〒989-2483 宮城県岩沼市里の杜1丁目2番5号 URL <http://www.minamitohoku.jp>  
専用フリーダイヤル **TEL&FAX 0120-373-468**